

เพื่อโปรดทราบและพิจารณาดำเนินการในส่วน
ที่เกี่ยวข้องตามอนุมัติ ผชก.(ว) ลงวันที่ 28 พฤษภาคม 2564
(หนังสือ กสผ. ที่ กสผ.(สน.) 1062/2564) ในการเชื่อมต่อ
เครื่องกำเนิดไฟฟ้ากับระบบไฟฟ้าของ กฟภ. ของผู้ใช้ไฟฟ้า
115 KV บริษัท หวาอี กรุ๊ป (ประเทศไทย) จำกัด (บริษัทฯ)
ระบบผลิตไฟฟ้า (Solar PV Rooftop) ขนาดติดตั้ง Inverter
รวม 3,063.6 kW ตั้งอยู่ที่ 888/8 หมู่ที่ 2 นิคมหลักชัย
เมืองยาง ตำบลสำนักทอง อำเภอเมืองระยอง จังหวัดระยอง
และบริษัทฯ ได้ชำระค่าใช้จ่ายแล้วตามสำเนาใบเสร็จรับเงิน
ของ กฟภ. เลขที่ E977526406020116 ลงวันที่ 2 มิถุนายน
2564 แล้ว (ใบสั่งงาน 130001054088)

ตรวจสอบเลขที่ใบสั่งงาน และเลขที่ใบคำร้อง
ต้องไม่ซ้ำเลขที่เดียวกัน ซึ่งเลขที่ใบสั่งงานจะ
ออกให้โดย กสผ.

ใบแจ้งหนี้ / ใบแนบบิลกำกับภาษี เลขที่ ลว.



การไฟฟ้าส่วนภูมิภาค
200 ถนนงามวงศ์วาน แขวงลาดยาว เขตจตุจักร กรุงเทพมหานคร 10900
เลขประจำผู้เสียภาษีอากร 0994000165501

สาขาที่ออกใบแจ้งหนี้คือ : ที่ 00000
การไฟฟ้าส่วนภูมิภาค
เลขที่ 200 ถนนงามวงศ์วาน
แขวงลาดยาว เขตจตุจักร
จ.กรุงเทพมหานคร 10900
วันที่ : 01/06/2564
เลขที่ใบแจ้งรายการชำระ : 9012388940
เลขที่ใบสั่งขาย : 2010553156
เลขที่ใบคำร้อง : 130001240221

รหัสลูกค้า (Customer No.) : 1018308149

เลขที่บัญชีแสดงสัญญา (Contract Acct) : 92000792927 ลูกหนี้ธุรกิจเสริม

ชื่อ (Customer) : บริษัท หวาอี กรุ๊ป (ประเทศไทย) จำกัด

ที่อยู่ (Address) : เลขที่ 238/9 ถนนรัชดาภิเษก แขวงห้วยขวาง เขตห้วยขวาง จ.กรุงเทพมหานคร 10310

เมนู(M) แก้ไข(E) รายการโปรด(E) พิเศษ(A) ระบบ(Y) วิธีใช้(H)

iw32

SAP Easy Access PEA

- รายการโปรด
 - ใบสั่งซ่อม
 - เบี่ยงเสียง ที่พัก
 - ทรัพย์สิน
 - ผู้ใช้ไฟ
 - จัดซื้อ จัดจ้าง
 - เงินหมุนเวียน
 - ★ ZCACI053 - Remote Function Call to BPM
 - ★ FB60 - ใส่ข้อมูลใบกำกับสินค้าเข้า
 - ★ ZCAHF001 - ใบแจ้งหนี้
 - ★ FPL9 - แสดงยอดคงเหลือตามบัญชี
 - ★ IP41 - แหนรอบเดียว
 - ★ ZPSR018 - แบบฟอร์มขอส่งรายการพัสดุก่อสร้าง/ร
- เมนูมาตรฐาน SAP
 - สำนักงาน
 - ส่วนประกอบระหว่างระบบงาน
 - ลอจิสติก
 - การบัญชี
 - ทรัพยากรบุคคล
 - Telecommunications
 - อุตสาหกรรมทางด้านสาธารณูปโภค
 - ระบบสารสนเทศ
 - เครื่องมือ
 - รายงาน/แบบฟอร์ม/Interface/ตาราง ที่เขียนเพิ่มเติม

พิมพ์ iw32 +Enter



CBS2
CORE BUSINESS SOFTWARE

SAP

ใบสั่ง(O) แก้ไข(E) ไปที่(G) พิเศษ(A) สภาพแวดล้อม(V) ระบบ(Y) วิธีใช้(H)

เปลี่ยนแปลง ใบสั่ง: จอภาพเริ่มต้น

ข้อมูลส่วนหัว การปฏิบัติงาน ส่วนประกอบ ต้นทุน ข้อมูลเพิ่มเติม การวางแผน การควบคุม

ใบสั่ง [130001054088]

พิมพ์เลขที่ใบสั่งงาน +Enter

SAP

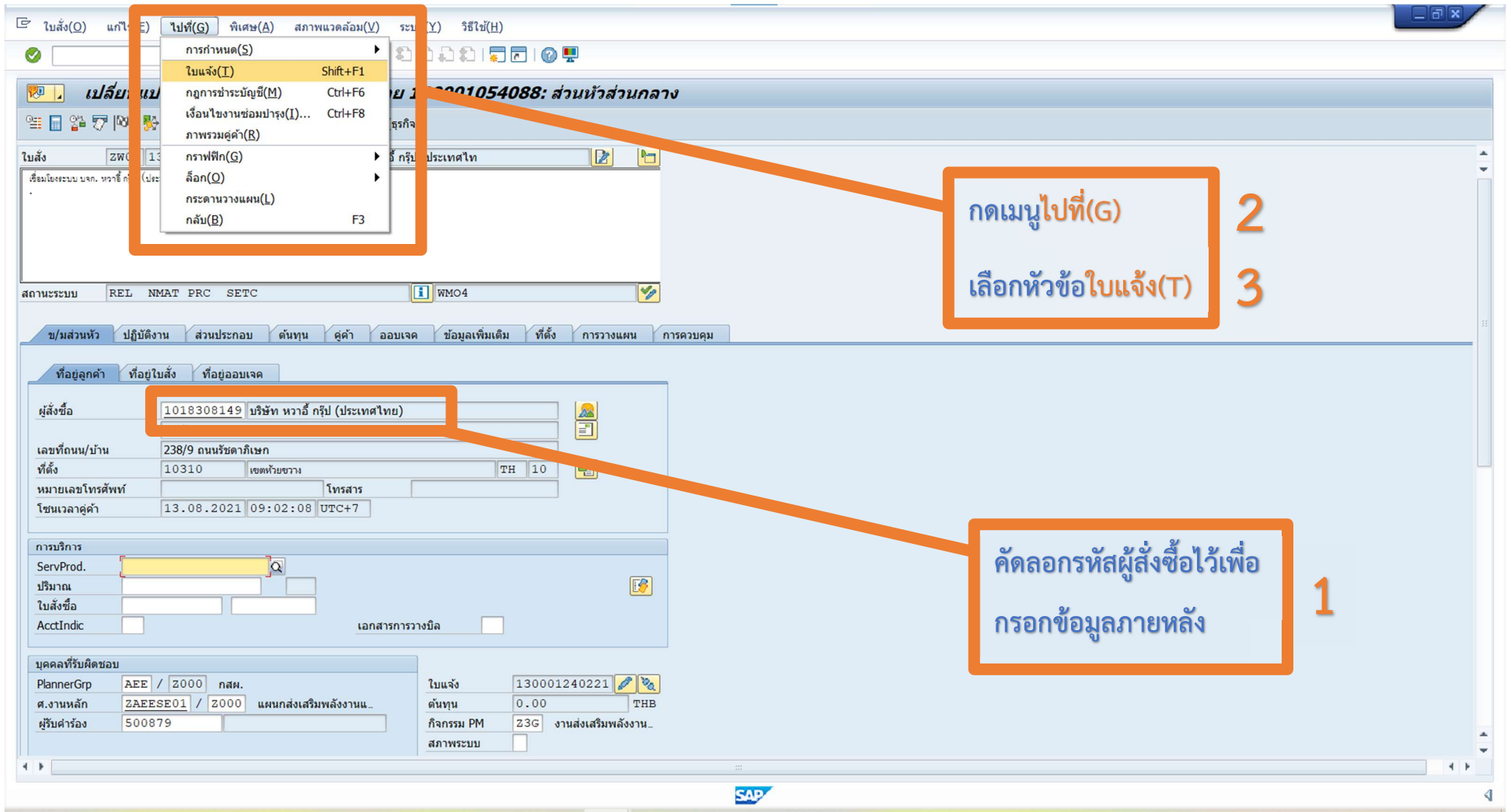

กดเมนูไปที่(G)
เลือกหัวข้อใบแจ้ง(T)

2
3

คัดลอกรหัสผู้สั่งซื้อไว้เพื่อ
กรอกข้อมูลภายหลัง

1

ใบแจ้งบริการ(S) แก้ไข(E) ไปที่(G) พิเศษ(A) สภาพแวดล้อม(V) ระบบ(Y) วิธีใช้(H)

เปลี่ยนแปลงใบแจ้งบริการ: คำร้องขอใช้บริการ

ใบแจ้งซ่อม 130001240221 Y3 **เชื่อมโยงระบบ บจก. ทหารี่ กรุ๊ป (ประเทศไทย)**

สถานะ NOPR ORAS S

ใบบริการ 130001054088 **ใบสั่งขาย 2010553156**

ใบคำร้อง ประเภทคำร้องและรายละเอียด คำขอใช้ระบบ บจก. ทหารี่ กรุ๊ป (ประเทศไทย) กิจกรรมทั้งหมด

ที่อยู่ลูกค้า ที่อยู่ ที่อยู่อบเจด

ผู้สั่งซื้อ 1018308149 บริษัท ทหารี่ กรุ๊ป (ประเทศไทย)

จากัด

เลขที่ถนน/บ้าน 238/9 ถนนรัชดาภิเษก

ที่ตั้ง 10310 เขตห้วยขวาง TH 10

หมายเลขโทรศัพท์ โทรสาร

โซนเวลาลูกค้า 13.08.2021 09:02:08 UTC+7

ข้อมูลเพิ่มเติม

รายงานโดย HOAEEXX01 วันที่ 01.06.2021 11:33:47

เลขที่ PO เอกสารขาย

ออบเจคอ้างอิง

Funct. Location

อุปกรณ์

แอตทริบิวต์

ข้อมูลผู้ใช้

ข้อมูลผู้ใช้ไฟฟ้า

บัญชีแสดงสัญญา 92000792927

สถานที่ใช้ไฟ

เลือกใบสั่งขาย

SAP

เอกสารขาย(S) แก้ไข(E) ไปที่(G) สภาพแวดล้อม(V) ระบบ(Y) วิธีใช้(H)

เปลี่ยนแปลงใบสั่งขาย: จอภาพเริ่มต้น

การขาย ภาพรวมของรายการ ผู้สั่งซื้อ ใบสั่งขาย

ใบสั่ง 2010553156

เกณฑ์การค้นหา

| | |
|------------------|--|
| เลขที่ใบสั่งซื้อ | |
| ผู้สั่งซื้อ | |
| การส่งมอบ | |
| เอกสารวางบิล | |
| องค์ประกอบ WBS | |

ค้นหา

ข้อมูล

พิจารณาเอกสารที่ตามมา

ตกลง

The screenshot shows the SAP 'เปลี่ยนแปลงใบสั่งขาย: จอภาพเริ่มต้น' (Change Sales Order: Start Screen) interface. At the top, there are menu options: เอกสารขาย(S), แก้ไข(E), ไปที่(G), สภาพแวดล้อม(V), ระบบ(Y), and วิธีใช้(H). Below the title bar, there are navigation icons and a search bar. The main area contains a form for 'ใบสั่ง' (Sales Order) with the value '2010553156'. A 'เกณฑ์การค้นหา' (Search Criteria) section includes fields for 'เลขที่ใบสั่งซื้อ', 'ผู้สั่งซื้อ', 'การส่งมอบ', 'เอกสารวางบิล', and 'องค์ประกอบ WBS'. A 'ค้นหา' (Search) button is located below these fields. A 'ข้อมูล' (Information) dialog box is open, displaying 'พิจารณาเอกสารที่ตามมา' (Check subsequent documents) with a green checkmark icon. An orange arrow points from this icon to a 'ตกลง' (OK) button in the bottom right corner. The SAP logo is visible in the bottom left corner, and a small '4' is in the bottom right corner.

**ตรวจสอบค่าวัสดุ (Service Material),
ประเภทใบสั่งงานและรหัสกิจกรรมซ่อม**

1. งานเชื่อมต่อระบบไฟฟ้าของ กฟภ.

1.1 งานเชื่อมต่อระบบไฟฟ้าของ กฟภ. สำหรับผู้ผลิตไฟฟ้าขนาดเล็กมาก (VSPP)

| ที่ | รายการ | ระบบบริการลูกค้า (CS) | | | ระบบบริหารงานบริการ (WMS) | | | | | | | |
|-----|--|-----------------------|--|---|---------------------------|-----------------|---|----------|----------|----------|------|-----|
| | | ประเภทใบคำร้อง | รหัสรายการเรียกเก็บ (Service Material) | รหัสบัญชี GL | ศูนย์กำไร | ประเภทใบสั่งงาน | รหัสกิจกรรมซ่อม | | | | | |
| 1 | คำติดตั้งวีทเซอร์ หรือ อุปกรณ์ประกอบในส่วนของ PEA | Y3 | S-3W-002 เชื่อมต่อระบบไฟฟ้าของ VSPP และ SPP | 41039160 รายได้ค่าบริการเชื่อมต่อระบบโครงข่ายไฟฟ้า | Z2010141 | ZW03 | Z3J เชื่อมต่อระบบไฟฟ้าของ VSPP & SPP | | | | | |
| 2 | ค่าตรวจสอบแบบเพื่อขนานเครื่อง | | | | | | | | | | | |
| 3 | ค่าตรวจวัดคุณภาพไฟฟ้า (ติดตั้งเครื่องมือวัดไฟฟ้าของ กฟภ.) | | | | | | | | | | | |
| 4 | ค่าตรวจสอบแบบการติดตั้ง, I/O Point List และทดสอบ End-to-End Test ของอุปกรณ์ FRTU พร้อมระบบสื่อสาร* | | | | | | | | | | | |
| 5 | ค่าใช้จ่ายในการเชื่อมโยงข้อมูลจากผู้ผลิตไฟฟ้าเข้าระบบ SCADA/DMS ของ PEA | | | | | | | | | | | |
| 6 | ตรวจสอบจุดเชื่อมโยงระบบไฟฟ้า | | | | | | | | | | | |
| 7 | ค่าตรวจสอบแบบภายใน | | | | | | | | | | | |
| 8 | ค่าใช้จ่ายในการติดตั้งสวิตช์เกียร์ระบบ 115 kV ที่สถานีไฟฟ้าของ PEA | | | | | | | | | | | |
| 9 | ค่าทดสอบอุปกรณ์ป้องกัน (นอกจาก Inter-Trip และระบบ Teleprotection) ที่สถานีไฟฟ้า | | | | | | | S-3W-002 | 41039160 | Z4010241 | ZW03 | Z3J |
| 10 | ค่าตรวจสอบสวิตช์เกียร์และรีเลย์ (รีเลย์ลูกค้า) | | | | | | | S-3W-002 | 41039160 | Z4010241 | ZW03 | Z3J |
| 11 | ค่าติดตั้งมิเตอร์ (แรงสูง+CT,VT) | | | | | | | S-3W-002 | 41039160 | Z4010431 | ZW03 | Z3J |

หมายเหตุ : ปรับปรุงรหัสรายการเรียกเก็บ (Service Material) และรหัสกิจกรรมซ่อม เฉพาะกรณีงานเชื่อมต่อระบบไฟฟ้าของ กฟภ. เท่านั้น

เมนู(M) แก้ไข(E) รายการโปรด(E) พิเศษ(A) ระบบ(Y) วิธีใช้(H)

iw36

SAP Easy Access PEA

- รายการโปรด
 - ใบส่งซ่อม
 - เบี่ยงเสียง ที่พัก
 - ทรัพย์สิน
 - ผู้ใช้ไฟ
 - จัดซื้อ จัดจ้าง
 - เงินหมุนเวียน
 - ★ ZCACI053 - Remote Function Call to BPM
 - ★ FB60 - ใส่ข้อมูลใบกำกับสินค้าเข้า
 - ★ ZCAHF001 - ใบแจ้งหนี้
 - ★ FPL9 - แสดงยอดคงเหลือตามบัญชี
 - ★ IP41 - แขนงรอบเดียว
 - ★ ZPSR018 - แบบฟอร์มขอลำส่งรายการพัสดุก่อสร้าง/ร
- เมนูมาตรฐาน SAP
 - สำนักงาน
 - ส่วนประกอบระหว่างระบบงาน
 - ลอจิสติก
 - การบัญชี
 - ทรัพยากรบุคคล
 - Telecommunications
 - อุตสาหกรรมทางด้านสาธารณูปโภค
 - ระบบสารสนเทศ
 - เครื่องมือ
 - รายงาน/แบบฟอร์ม/Interface/ตาราง ที่เขียนเพิ่มเติม

พิมพ์ iw36



CBS2
CORE BUSINESS SOFTWARE

SAP

ใบสั่ง(O) แก้ไข(E) ไปที่(G) พิเศษ(A) สภาพแวดล้อม(V) ระบบ(Y) วิธีใช้(H)

สร้าง ใบสั่งย่อย: จอภาพเริ่มต้น

ข้อมูลส่วนหัว

| | |
|-----------------|--------------|
| ประเภทใบสั่ง | ZW03 |
| ลำดับความสำคัญ | 4 4-ค่า |
| ใบสั่งสูงกว่า | 130001054088 |
| โรงงานที่วางแผน | Z000 |
| ประเภทธุรกิจ | Z000 |

การอ้างอิง

ใบสั่ง

ประเภทใบสั่ง - ZW03

ลำดับความสำคัญ - 4

ใบสั่งสูงกว่า - เลขที่ใบสั่งงาน

โรงงานที่วางแผน - Z000 (กฟภ. สนง.)

ประเภทธุรกิจ - Z000 (กฟภ. สนง.)

SAP

4

ใบสั่ง(O) แก้ไข(E) ไปที่(G) พิเศษ(A) สภาพแวดล้อม(V) ระบบ(Y) วิธีใช้(H)

สร้าง ใบสั่งย่อย: จอภาพเริ่มต้น

ข้อมูลส่วนหัว

| | |
|-----------------|--------------|
| ประเภทใบสั่ง | ZW03 |
| ลำดับความสำคัญ | 4 4-ต่ำ |
| ใบสั่งสูงกว่า | 130001054088 |
| โรงงานที่วางแผน | 2000 |
| ประเภทธุรกิจ | 2000 |

การอ้างอิง

ใบสั่ง

ข้อมูล

ประเภทใบสั่ง ZW03: วัตถุประสงค์การแสดงผลจออ้างอิงแล้ว

ตกลง

สร้าง ใบสั่งงานบริการหลังการขาย : ส่วนหัวส่วนกลาง

สถานะระบบ CRTD MANC NTUP WMO1

ใบสั่งงานบริการหลังการขาย : ส่วนหัวส่วนกลาง

ตรวจสอบและทดสอบระบบเบื้องต้น บริษัท ทราวี กรุ๊ป จำกัด

สถานะระบบ CRTD MANC NTUP WMO1

ใบสั่งงานบริการหลังการขาย : ส่วนหัวส่วนกลาง

ผู้สั่งซื้อ 1018308149

เลขที่ถนน/บ้าน

ที่ตั้ง

หมายเลขโทรศัพท์ โทรสาร

การบริการ

ServProd.

ปริมาณ

ใบสั่งซื้อ

AcctIndic เอกสารการวางมิล

บุคคลที่รับผิดชอบ

PlannerGrp par / 2000 กสม.

ส.งานหลัก zparra01 / 2000 แผนกส่งเสริมพลังงาน...

ผู้รับคำร้อง 495095

ใบแจ้ง

ต้นทุน

กิจกรรม PM 237

สภาพระบบ

SAP

พิมพ์รายละเอียดของงาน

ใส่รหัสผู้สั่งซื้อที่คัดลอกไว้

PlannerGrp – PAR (กอร.)

ศูนย์งานหลัก – ZPARA01 (พธล.1)

ศูนย์งานหลัก – ZPARRB01 (พธล.2)

ผู้รับคำร้อง – รหัสพนักงานผู้รับผิดชอบงาน

กิจกรรม PM – รหัสที่ตรงกับค่า Service Material

สร้าง ใบสั่งงานบริการหลังการขาย : ส่วนหัวส่วนกลาง

ใบสั่ง ZFW03 %00000000001 ตรวจสอบและทดสอบระบบป้องกัน บริษัท หวานี้

สถานะระบบ CRTD MANC NTUP WMO1

บ/มส่วนหัว ปฏิบัติงาน ส่วนประกอบ ต้นทุน ค่า ออมเจด ข้อมูลเพิ่มเติม ที่ตั้ง การวางแผน การควบคุม

ที่อยู่ลูกค้า ที่อยู่ใบสั่ง ที่อยู่ออมเจด

ผู้สั่งซื้อ 1018308149 บริษัท หวานี้ กรุ๊ป (ประเทศไทย)
จำกัด

เลขที่ถนน/บ้าน 238/9 ถนนรัชดาภิเษก

ที่ตั้ง 10310 เขตห้วยขวาง TH 10

หมายเลขโทรศัพท์ โทรสาร

โยนเวลาสุดค่า 13.08.2021 09:33:07 UTC+7

การบริการ

ServProd.
ปริมาณ
ใบสั่งชื่อ
AcctIndic เอกสารการวางบิล

บุคคลที่รับผิดชอบ

PlannerGrp PAR / Z000 ก.อุปรกรมืองกันฯ
ส.งานหลัก ZPARRA01 / Z000 กอร. พรล.1 (น) งานรีเล..
ผู้รับผิดชอบ 495095 นายสุพจน์ แก้วสังจา

ใบแจ้ง
ต้นทุน THB
กิจกรรม PM Z3J เชื่อมต่อระบบไฟฟ้า...
สภาพระบบ

เมื่อ Enter จนเสร็จสิ้น ก็จะมีข้อมูลประกอบเพิ่มเติม

เลือกหัวข้อปฏิบัติงาน

ไบส์(O) แก้ไข(E) ไปที่(G) พิเศษ(A) สภาพแวดล้อม(V) ระบบ(Y) วิธีใช้(H)

สร้าง ใบสั่งงานบริการหลังการขาย : ภาพรวมการปฏิบัติงาน

ไบส์ ZP03 %0000000001 ตรวจสอบและทดสอบระบบป้องกัน บริษัท หวานี้

สถานะระบบ CRTD MANC NTUP WMO1

บ/มส่วนหัว ปฏิบัติงาน ส่วนประกอบ ต้นทุน ค่า ออบเจค ข้อมูลเพิ่มเติม ที่ตั้ง การวางแผน การควบคุม

ศูนย์งาน - ZPARRA01 (फल.1), ZPARRB01 (फल.2)
 จำนวน - X วัน
 ช่วง - 7 H (ชั่วโมง)
 C.Key - 2 คำนวณงาน
 ActTyp - LE7NOM (วศก.7), LT7NOM (พชง.7)
 +Enter (OpAc - จำนวนบรรทัดต่อจำนวนคนที่ไปปฏิบัติงาน)

| OpAc | SOp | ศูนย์งาน | โรง... | คีย์... | StTextK | ข้อความปฏิบัติงานย่อ | งานตามจริง | งาน | Un | จ... | ช่วง | Un | C.Key | ActTyp | ผู้รับ | จุดชนสินค้าลง |
|------|-----|----------|--------|---------|---------|--|------------|-----|----|------|------|----|------------|--------|--------|---------------|
| 0010 | | ZAFESE01 | Z000 | ZWM1 | | ตรวจสอบและทดสอบระบบป้องกัน บริษัท หวานี้ | | 0 | H | 10 | 7H | H | 2 คำนวณงาน | LT7NOM | | |
| 0020 | | ZPARRA01 | Z000 | ZWM1 | | | | 0 | H | | | H | | | | |
| 0030 | | ZPARRA01 | Z000 | ZWM1 | | | | 0 | H | | | H | | | | |
| 0040 | | ZPARRA01 | Z000 | ZWM1 | | | | 0 | H | | | H | | | | |
| 0050 | | ZPARRA01 | Z000 | ZWM1 | | | | 0 | H | | | H | | | | |
| 0060 | | ZPARRA01 | Z000 | ZWM1 | | | | 0 | H | | | H | | | | |
| 0070 | | ZPARRA01 | Z000 | ZWM1 | | | | 0 | H | | | H | | | | |
| 0080 | | ZPARRA01 | Z000 | ZWM1 | | | | 0 | H | | | H | | | | |
| 0090 | | ZPARRA01 | Z000 | ZWM1 | | | | 0 | H | | | H | | | | |
| 0100 | | ZPARRA01 | Z000 | ZWM1 | | | | 0 | H | | | H | | | | |
| 0110 | | ZPARRA01 | Z000 | ZWM1 | | | | 0 | H | | | H | | | | |
| 0120 | | ZPARRA01 | Z000 | ZWM1 | | | | 0 | H | | | H | | | | |
| 0130 | | ZPARRA01 | Z000 | ZWM1 | | | | 0 | H | | | H | | | | |
| 0140 | | ZPARRA01 | Z000 | ZWM1 | | | | 0 | H | | | H | | | | |
| 0150 | | ZPARRA01 | Z000 | ZWM1 | | | | 0 | H | | | H | | | | |

สร้าง ใบสั่งงานบริการหลังการขาย : ภาพรวมการปฏิบัติงาน

ใบสั่ง: ZP03 %0000000001 ตรวจสอบและทดสอบระบบป้องกัน บริษัท หวานี้

สถานะระบบ CRTD MANC NTUP WMO1

เลือกหัวข้อต้นทุน

เมื่อ Enter จนเสร็จสิ้น หัวข้องานจะคำนวณชั่วโมงให้อัตโนมัติ

| OpAc | SOp | ศูนย์งาน | โรง... | คีย์... | StTextK | ข้อความปฏิบัติงานย่อ | งานตามจริง | งาน | Un | Un | C.Key | ActTyp | ผู้รับ | จุดชนสินค้าลง |
|------|----------|----------|--------|---------|---------|--|------------|-----|------|----|-------|--------------|--------|---------------|
| 0010 | ZAESE01 | Z000 | ZWM1 | | | ตรวจสอบและทดสอบระบบป้องกัน บริษัท หวานี้ | | 0 | 70 H | 10 | 7 H | 2 ค่ามาตรฐาน | LT7NOM | |
| 0020 | ZPARRA01 | Z000 | ZWM1 | | | | | 0 | H | | H | | | |
| 0030 | ZPARRA01 | Z000 | ZWM1 | | | | | 0 | H | | H | | | |
| 0040 | ZPARRA01 | Z000 | ZWM1 | | | | | 0 | H | | H | | | |
| 0050 | ZPARRA01 | Z000 | ZWM1 | | | | | 0 | H | | H | | | |
| 0060 | ZPARRA01 | Z000 | ZWM1 | | | | | 0 | H | | H | | | |
| 0070 | ZPARRA01 | Z000 | ZWM1 | | | | | 0 | H | | H | | | |
| 0080 | ZPARRA01 | Z000 | ZWM1 | | | | | 0 | H | | H | | | |
| 0090 | ZPARRA01 | Z000 | ZWM1 | | | | | 0 | H | | H | | | |
| 0100 | ZPARRA01 | Z000 | ZWM1 | | | | | 0 | H | | H | | | |
| 0110 | ZPARRA01 | Z000 | ZWM1 | | | | | 0 | H | | H | | | |
| 0120 | ZPARRA01 | Z000 | ZWM1 | | | | | 0 | H | | H | | | |
| 0130 | ZPARRA01 | Z000 | ZWM1 | | | | | 0 | H | | H | | | |
| 0140 | ZPARRA01 | Z000 | ZWM1 | | | | | 0 | H | | H | | | |
| 0150 | ZPARRA01 | Z000 | ZWM1 | | | | | 0 | H | | H | | | |

การคำนวณที่ดำเนินการ

SAP

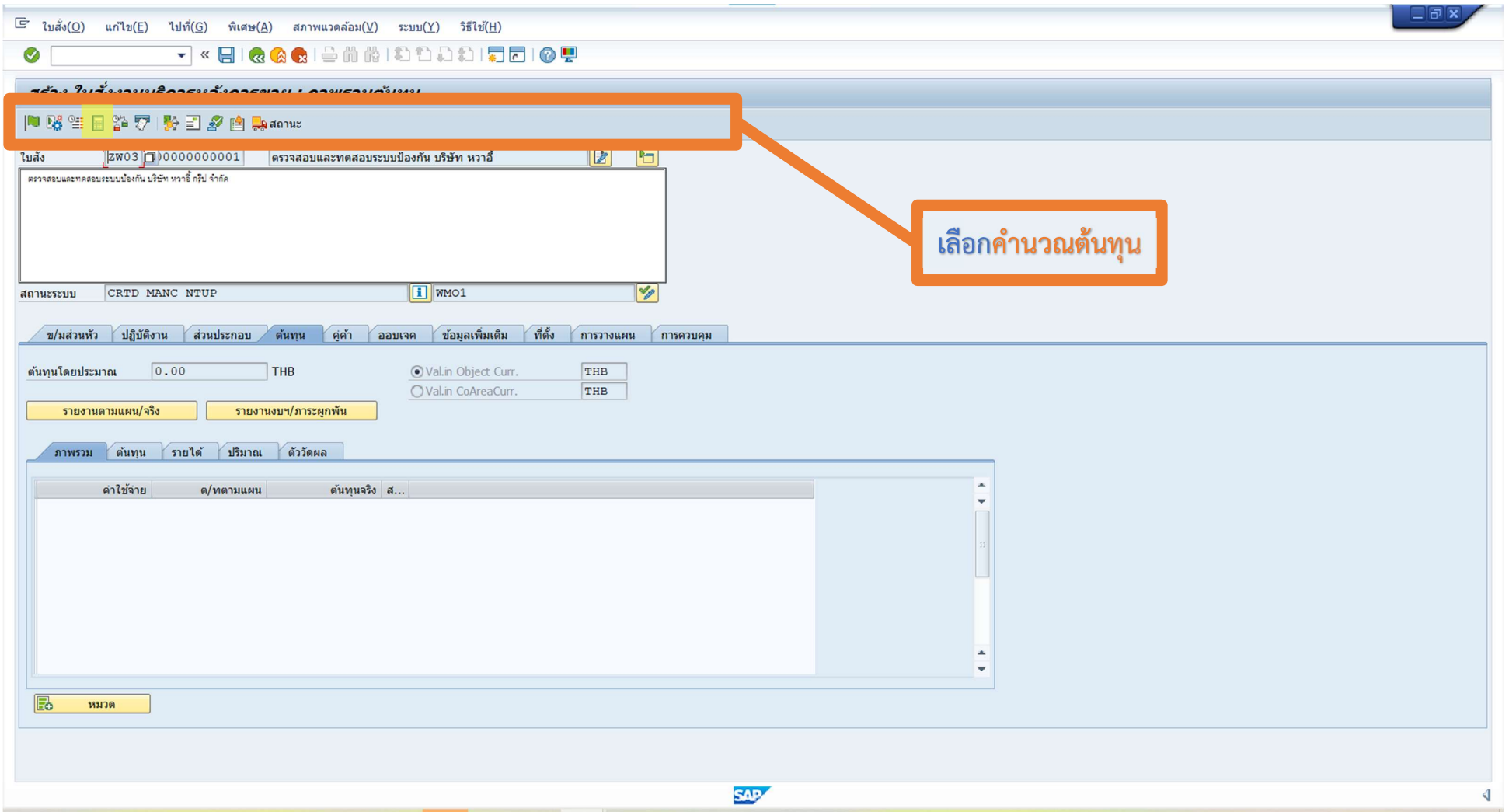

ใบสั่ง (O) แก้ไข (E) ไปที่ (G) พิเศษ (A) สภาพแวดล้อม (V) ระบบ (Y) วิธีใช้ (H)

ใบสั่ง: ZFW03 0000000001 ตรวจสอบและทดสอบระบบป้องกัน บริษัท หวานี้

สถานะระบบ: CRTD MANC PRC WMO1

ปุ่ม: รายงานตามแผน/จริง รายงานงบฯ/ภาวะผูกพัน

Val.in Object Curr. THB
Val.in CoAreaCurr. THB

| กลุ่ม/Dscrptn | ค่าใช้จ่าย | ด/ตามแผน | ต้นทุนจริง | ส... |
|----------------|------------|-----------|------------|------|
| ต้นทุน | 0.00 | 28,054.95 | 0.00 THB | |
| ค่าใช้จ่ายอื่น | 0.00 | 28,054.95 | 0.00 THB | |

หมวด

กำหนดต้นทุนแล้ว: ดูภาพรวมต้นทุน

SAP

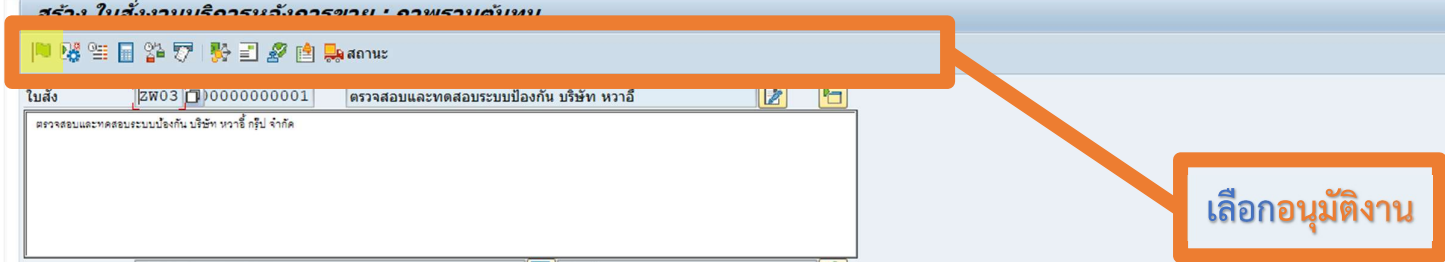

เลือกอนุมัติงาน

สร้าง ใบสั่งงานบริการหลังการขาย : ภาพรวมต้นทุน

ใบสั่ง: Zพ03 0000000001 ตรวจสอบและทดสอบระบบป้องกัน บริษัท หวานี้

สถานะระบบ REL PRC SETC WMO1

ต้นทุนโดยประมาณ 0.00 THB

Val.in Object Curr. THB
Val.in CoAreaCurr. THB

รายงานตามแผน/จริง รายงานงบฯ/ภาวะผูกพัน

ภาพรวม ต้นทุน รายได้ ปริมาณ ตัววัดผล

| กลุ่ม/Dscriptn | ค่าใช้จ่าย | ด/ตามแผน | ต้นทุนจริง | ส... |
|------------------|------------|-----------|------------|------|
| ต้นทุน | 0.00 | 28,054.95 | 0.00 THB | |
| • ค่าใช้จ่ายอื่น | 0.00 | 28,054.95 | 0.00 THB | |

หมวด

จะปล่อยใบสั่ง %00000000001 หลังการปรับปรุง

SAP

เลือกบันทึก

ใบสั่ง(O) แก้ไข(E) ไปที่(G) พิเศษ(A) สภาพแวดล้อม(V) ระบบ(Y) วิธีใช้(H)

สร้าง ใบสั่งย่อย: จอภาพเริ่มต้น

ข้อมูลส่วนหัว

ประเภทใบสั่ง

ลำดับความสำคัญ

ใบสั่งสูงกว่า

โรงงานที่วางแผน

ประเภทธุรกิจ

การอ้างอิง

ใบสั่ง

เก็บข้อมูลใบสั่งด้วยเลขที่ 130001085034 แล้ว

SAP

เมื่อกดบันทึกแล้ว ระบบจะกลับมาที่หน้าจอ
สร้างใบสั่งของ iw36 อีกครั้ง และรหัสใบสั่งงาน
ที่เปิดจะแสดงที่มุมล่างทางด้านซ้าย

คัดลอกหมายเลขงาน